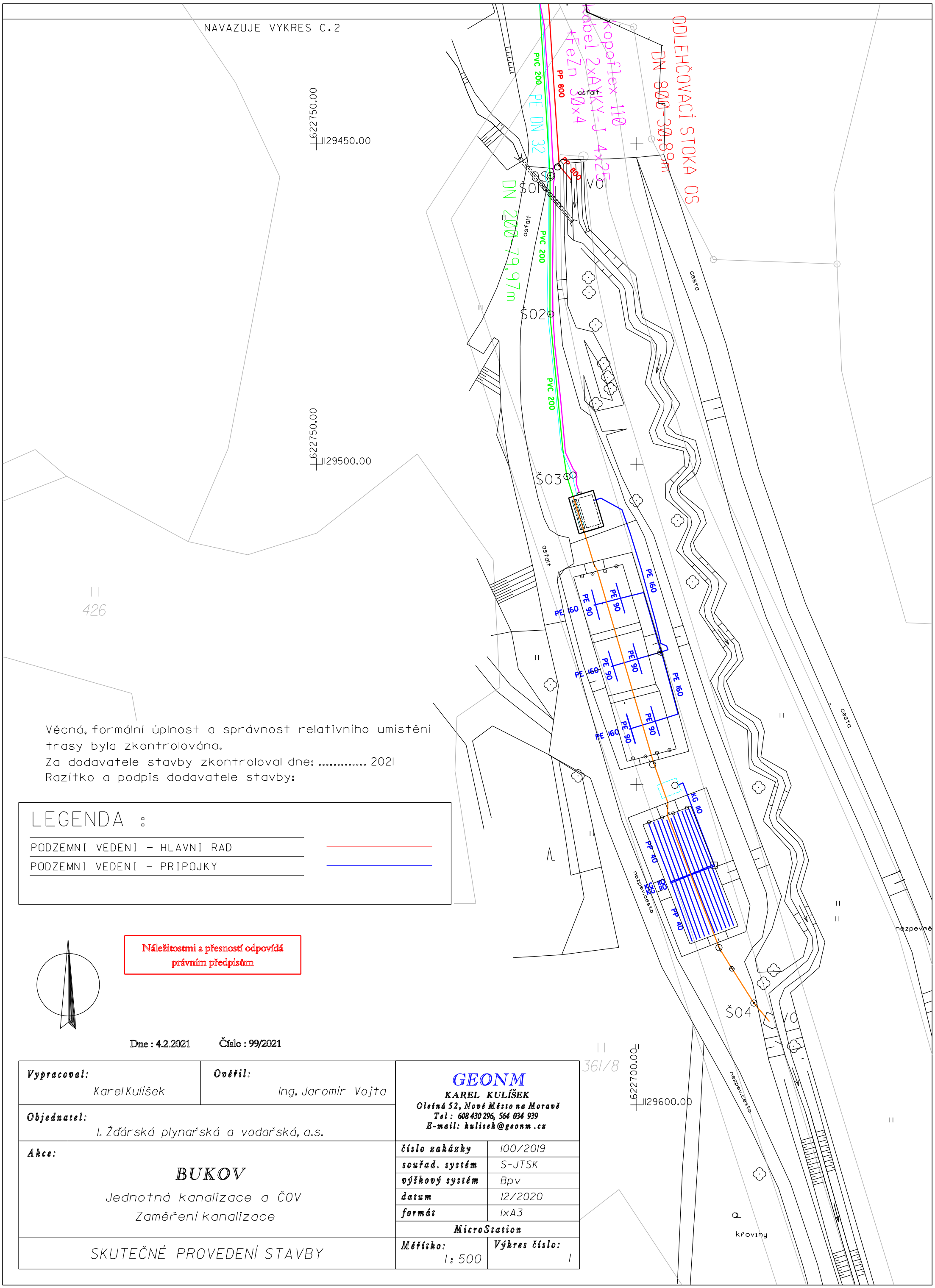

Věcná, formální úplnost a správnost relativního umístění trasy byla zkontrolována.
Za dodavatele stavby zkontroloval dne: 2021
Razítko a podpis dodavatele stavby:

LEGENDA :

PODZEMNI VEDENI - HLAVNI RAD	
PODZEMNI VEDENI - PRIPOJKY	

Náležitostmi a přesností odpovídá právním předpisům

Dne : 4.2.2021 Číslo : 99/2021

Vypracoval: Karel Kulíšek	**Ověřil:** Ing. Jaromír Vojta	**GEONM** KAREL KULÍŠEK Olešná 52, Nové Město na Moravě Tel : 608 430 296, 564 034 939 E-mail: kulisek@geonm.cz	
Objednatel: I. Žďárská plynařská a vodařská, a.s.			
Akce: BUKOV Jednotná kanalizace a ČOV Zaměření kanalizace		číslo zakázky	100/2019
		souřad. systém	S-JTSK
		výškový systém	Bpv
		datum	12/2020
		formát	1xA3
		MicroStation	
SKUTEČNÉ PROVEDENÍ STAVBY		Měřítko: 1: 500	Výkres číslo: 1